

**REGISTRO FOTOGRÁFICO  
PROGRAMA DE MANTENIMIENTO DE EDIFICIOS ESCOLARES PÚBLICOS**



SITUACIÓN DEFICIENCIAS DETERMINADAS

PREVIO

DURANTE

POSTERIOR

DEPARTAMENTO:	SANTA ROSA	MUNICIPIO:	CUILAPA
NOMBRE DEL ESTABLECIMIENTO:	ESCUELA OFICIAL RURAL MIXTA	DIRECCIÓN DEL ESTABLECIMIENTO:	CASERÍO EL RENACIMIENTO, CUILAPA SANTA ROSA
CÓDIGO DEL ESTABLECIMIENTO:	06-01-0031-43	FECHA:	19 DE MARZO 2024



Foto 1: Los sanitarios cuentan con lámina en mal estado.



Foto 2: Los focos ahorradores de las aulas no funcionan

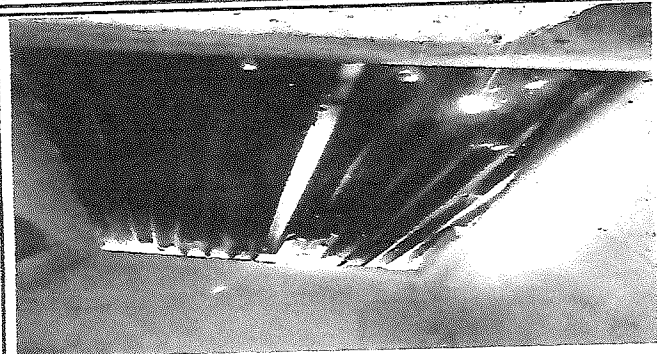

Foto 3: La estructura (metal, madera) de los sanitarios estan en mal estado.



Foto 4: Las puertas de los diferentes salones estan deterioradas.

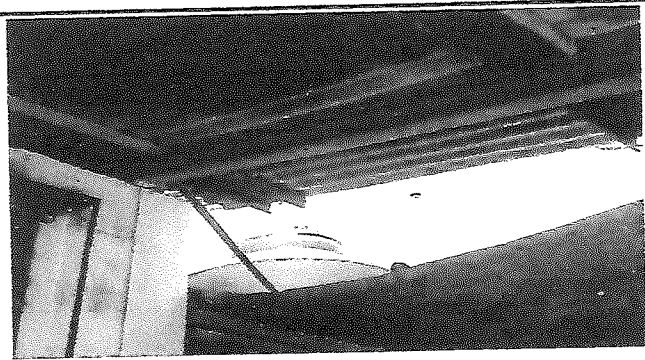

Foto 5: Las chapas de los diferentes salones estan deterioradas y otras no agarran llave.



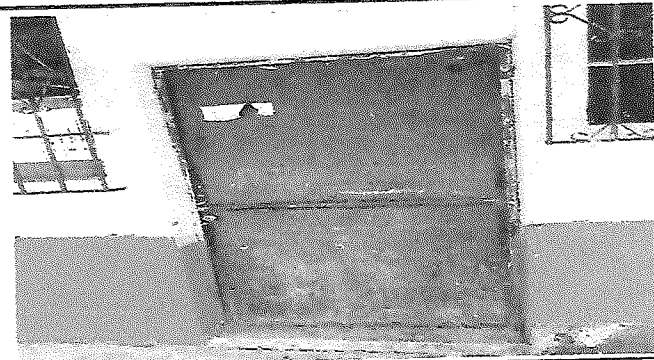

Foto 6: La estructura de metal de los balcones de los diferentes salones estan deterioradas.

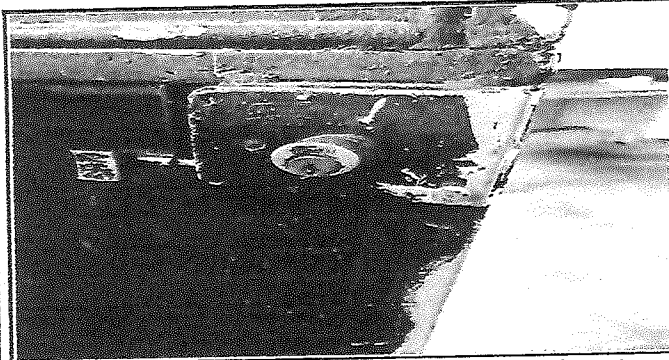
Observación: Si es necesario se pueden agregar hojas adicionales y actualizar el número de hojas.

  
**CONSEJO DE PADRES DE FAMILIA**  
 Firma y sello del Presidente de la OPF

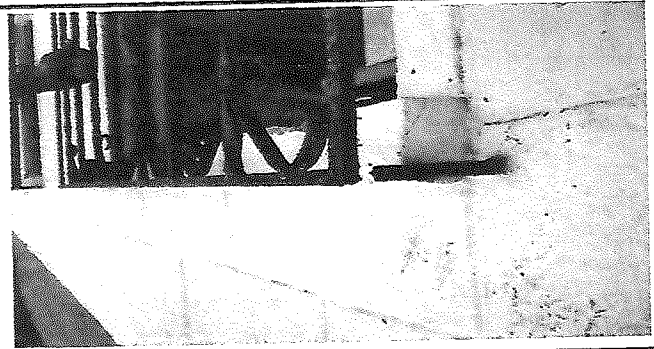
  
**DIRECCION**  
 06-01-0031-43  
 Escuela Oficial Rural Mixta Caserío El Renacimiento, CUILAPA, SANTA ROSA  
 Firma y Sello Director Centro Educativo Público

**REGISTRO FOTOGRÁFICO  
PROGRAMA DE MANTENIMIENTO DE EDIFICIOS ESCOLARES PÚBLICOS**



SITUACIÓN DEFICIENCIAS DETERMINADAS

PREVIO

DURANTE

POSTERIOR

DEPARTAMENTO:	SANTA ROSA	MUNICIPIO:	CUILAPA
NOMBRE DEL ESTABLECIMIENTO:	ESCUELA OFICIAL RURAL MIXTA	DIRECCIÓN DEL ESTABLECIMIENTO:	CASERÍO EL RENACIMIENTO
CÓDIGO DEL ESTABLECIMIENTO:	06-01-0031-43	FECHA:	19 DE MARZO 2024



Foto 7: El piso de torta en un salón y corredor esta en mal estado.



Foto 9: El mingitorio se encuentra en mal estado.



Foto 9: Los inodoros estan deteriorados por la antigüedad.



Foto 10: El depósito de agua se encuentra deteriorado ya que no retiene agua para uso de sanitarios.

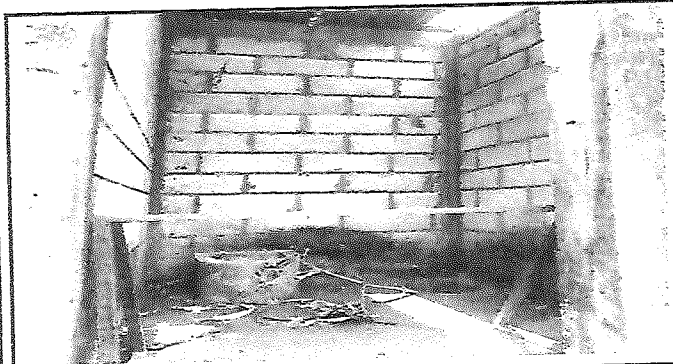

Foto 11: Varias puertas de los salones se encuentran deterioradas.



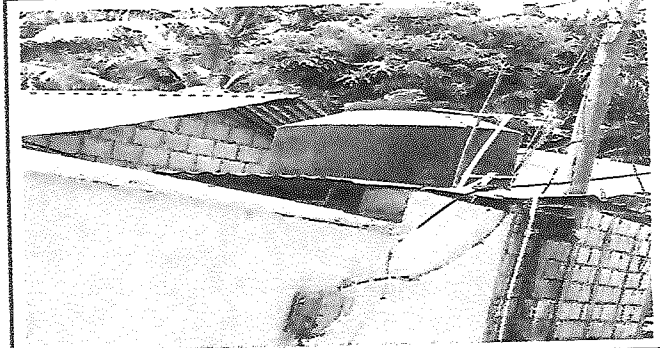

Foto 12:

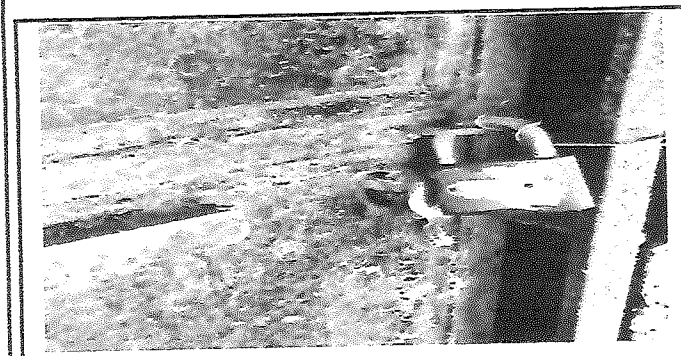
Observación: Si es necesario se pueden agregar hojas adicionales y actualizar el número de hojas.

  
**CONSEJO DE PADRES DE FAMILIA**  
 Firma y sello del Presidente de la OPF

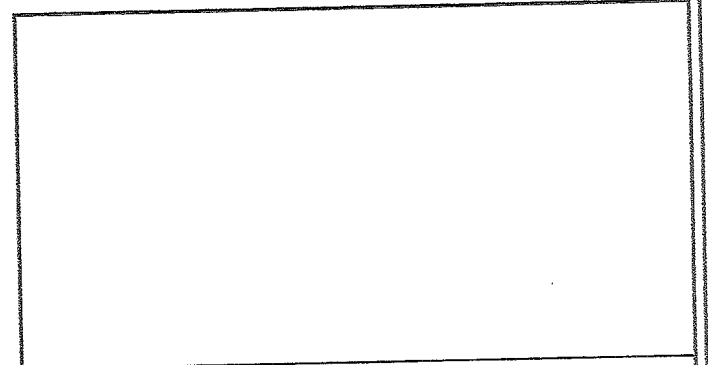
  
**DIRECCION**  
 06-01-0031-43  
 Firma y Sello Director Centro Educativo Público